新北市萬里國小第17期電子月報（113年5月份）

總 策 畫：余昆旺校長

總 編 輯：陳思穎組長

執行編輯：許慶雄主任、黃沁華主任、陳雨虹主任、曾佳慧主任

黃子玲主任、謝欣蓉主任、郭玉玲主任

顧　　問：家長會李純儀會長

萬里月報是專為萬里人編輯的電子報，萬里月報由各處室編輯上個月份的重要行事及活動花絮，透過萬里月報讓關心萬里國小的親師生及鄉親了解校務經營概況。

※為節能減碳，萬里月報僅刊登於學校網站或電子郵件傳寄，不另印製紙本。

萬里國小網站　https://www.wlps.ntpc.edu.tw//



正向思考促進有效溝通

校長　余昆旺

教育是人類文明進步的基石，而正向教育則是當今學生輔導發展的重要方向。正向教育強調尊重、理解、欣賞和激勵，旨在促進學生的身心健康發展，幫助他們成為積極向上、自信、自強的人。在正向教育理念的指導下，學校、家庭和教師要攜手合作，共同營造友善的教育環境，促進親師生和諧。

溝通是建立良好關係的基礎。在親師生關係中，信任是溝通的前提。只有建立了相互信任的基礎，才能進行坦誠、有效的溝通。學校、家長和教師要相互尊重、理解，建立平等、合作的關係。學校要尊重家長的親職權利，積極向家長反應學生在校的學習狀況，家長要尊重教師的教育專業，配合學校做好教養責任，教師要尊重學生的個體差異，理解學生的心理需求，與學生建立平等、友好的關係。

溝通要做到開放透明，才能讓彼此瞭解、信任。溝通不是自說自話，而是要注重傾聽和理解。在溝通過程中，學校、家長和教師要放下架子，傾聽對方的想法和感受，設身處地為對方著想。我們要耐心傾聽孩子的想法，理解孩子的感受，避免用指責、批評的方式與孩子溝通；要認真傾聽孩子的意見和建議，避免強迫孩子接受自己的觀點。

隨著時代的發展，溝通的管道越來越多元化。學校、家長和教師可以充分利用多元溝通管道，提高溝通的效率。善用正向的態度，換位思考，或許理念和方法不同，但我們都是為彼此好，只要我們共同努力，攜手合作，共同營造友善的教育環境，促進親師生和諧，相信一定能幫助孩子健康、快樂成長。

新北市萬里區萬里國民小學教務處活動成果

名稱:教育部因材網社群會議　　日期：113 年 5 月 1、8、15、22、29 日





本校為教育部因材網國語文領域中心學校





每星期三下午開會，各班導師做經驗分享與交流。





社群會議分享，能讓班級經營與孩子的學習活動更為精進。

新北市萬里區萬里國民小學教務處活動成果

活動名稱：萬里區偏鄉藝文成果發表　　活動日期：113 年 5 月 1 日





余校長致詞，感謝大家為孩子尋找舞台，主辦方致贈禮物，由區長頒發





野柳國小和萬里國中精彩表演



表演單位和所有出席師生，在司令台合影留念

新北市萬里區萬里國民小學教務處活動成果

名稱:五年忠班主題課程發表　　日期：113 年 5 月 8、10、15、17 日

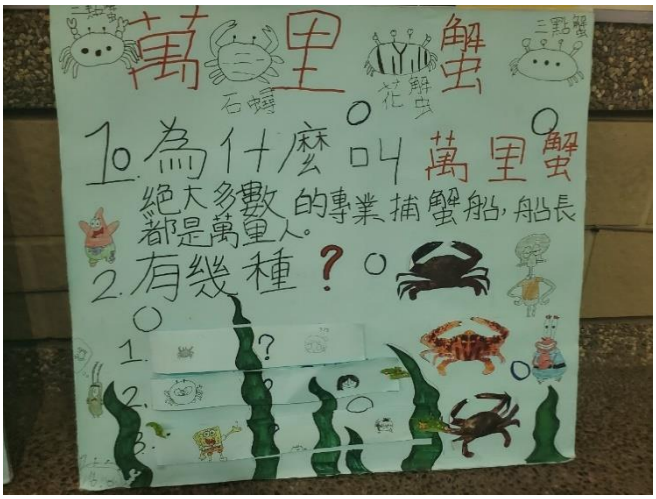



精美的海報製作與創意，想必孩子是非常努力認真完成的。





訓練上台解說與學生互動，對孩子未來有很大的幫助。





感謝校長一同出席，課室學習外，營造校園潛在的學習氛圍也是非常重要的

新北市萬里區萬里國民小學教務處活動成果

名稱：畢業班拍攝畢業照　　日期：113 年 5 月 15 日





孩子選擇校園最喜歡的景點，為自己和同學留下最美的身影





搞怪的姿勢或情節，感謝攝影師都全盤接受……





還有一個月的時間，珍惜和同學在校時間，留下最美好的回憶

新北市萬里區萬里國民小學教務處活動成果

名稱：週三教師進修(永續校園和碳管理)　　日期：113 年 5 月 22 日





營造永續校園結合課程發展，有助於校本課程質量的提升。





淑芬和彥甯老師，分享小組永續課程討論的思維和發展果。





各小組會後合影，展現團隊合作的成果

新北市萬里區萬里國民小學教務處活動成果

名稱: 閱讀廊道發表活動與有獎徵答　　日期：113 年 5 月 24 日





訓練孩子可以上台發表，在成長歷程中是很重要的一環





經過孩子的說明，精緻的圖解海報，還可以讓走過的學生觀看與學習。





孩子的互動巧思，160 秒畫出心目中的杜鵑花

新北市萬里區萬里國民小學教務處活動成果

名稱: 五年級能力檢測與問卷調查　　日期：113 年 5 月 24、30、31 日





五年級孩子第一次用 2B 畫卡作答，問卷調查剛好可以在檢測前練習一下。





五年級檢測，學生作答情形。





檢測目的除了檢視孩子學習情形外，更要分析出錯大數據資料，提升教學質量。

新北市萬里區萬里國民小學教務處活動成果

名稱: 1-6 年級學習扶助篩選檢測　　日期：113 年 5 月 27-6 月 12 日



學習扶助篩選測驗，在於選出需要課業上協助的目標。





六年級數學篩選測驗情形。



線上施測與教學，將是未來教育學習重要的一環。

新北市萬里區萬里國民小學教務處活動成果

名稱：大小學伴-扶英計畫　　日期：113 年 5 月 28 日





對於視訊教學，經過多次操作，孩子都非常就手，可以馬上學習。





高年級學生，視訊教學的現況





大學伴(永春高中學生)，透過巧思與安排課程，讓孩子學到不同面向的英文

新北市萬里區萬里國民小學教務處活動成果

名稱: 能源科技部-午間活動學習　　日期：113 年 5 月 6-27 日



組裝太陽能燜燒鍋設備，天氣晴朗出大太陽的時候，就有東西可以吃了….





走讀校園，認識太陽能板與校園運用



探索風力發電機構造與風能的利用

新北市萬里區萬里國民小學教務處活動成果

名稱：端午節相關課程活動　　日期：113 年 5 月 20-31 日





中年級藝文課小朋友非常棒，學習縫紉龍造型的香包。





從課本到手做課程，除能提高學習動機外，更可以強調實踐的重要





感謝老師的用心教導，並為孩子留下學習歷程照片。

新北市萬里區萬里國民小學學務處活動成果表

活動名稱：校慶雨天備案預演	活動日期：113.5.2
	
運動員宣誓	各班開幕式預演
	
低年級表演節目—萬萬人迷	中年級表演節目—麻辣小學生
	
高年級表演節目—Candy Crush	低年級趣味競賽

新北市萬里區萬里國民小學學務處活動成果表

活動名稱：學校暨社區聯合運動會	活動日期：113.5.4
	
各班進場	余昆旺校長與黃雯勉區長主持開幕
	
簽到組側拍	播音組側拍
	
國小部學生進場	幼兒園學生進場

新北市萬里區萬里國民小學學務處活動成果表

活動名稱：學校暨社區聯合運動會	活動日期：113.5.4
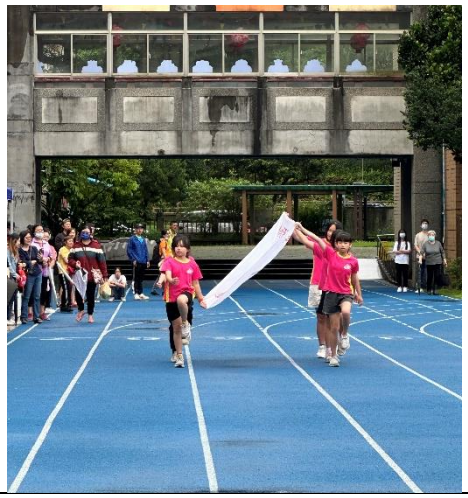	
會旗進場	社區表演團體與余校長、李會長合影
	
幼兒園表演節目—勇氣搖滾樂	中年級表演節目—麻辣小學生
	
低年級表演節目—萬萬人迷	高年級表演節目—Candy Crush

新北市萬里區萬里國民小學學務處活動成果表

活動名稱：**萬里電力公司交接典禮**	活動日期：113.5.14
	
萬里電力公司 CEO 與各部部長總辭	新舊任 CEO 交接
	
交接儀式完成	
	
新任 CEO 發表當選感言	校安典禮組員接受全校感謝儀式

新北市萬里區萬里國民小學學務處活動成果表

活動名稱：十二星座卡頒獎　　活動日期：113.5.21

四年孝班葉尚鼎、六年忠班喬詠潔集滿十二星座卡

活動名稱：兒童朝會（電力公司反霸凌反詐騙宣導）　　活動日期：113.5.28	
	
新任 CEO 羅品淵反霸凌宣導	新任 CEO 羅品淵反詐騙宣導
	
五年忠班宣導實況	全校參與兒童朝會實況

新北市萬里區萬里國民小學學務處活動成果表

活動名稱：防災教育-五忠	活動日期：113.5.30
	
張藝騰老師於五年忠班進行防災教育教學	五年忠班進行防災教育教學
	
五年忠班學生使用線上防災課程	五年忠班學生分組討論(一)
	
五年忠班學生分組討論(二)	學生上台分享討論內容

新北市萬里區萬里國民小學總務處活動成果表

活動名稱：0403 地震災損局部修繕	活動日期：113.05
	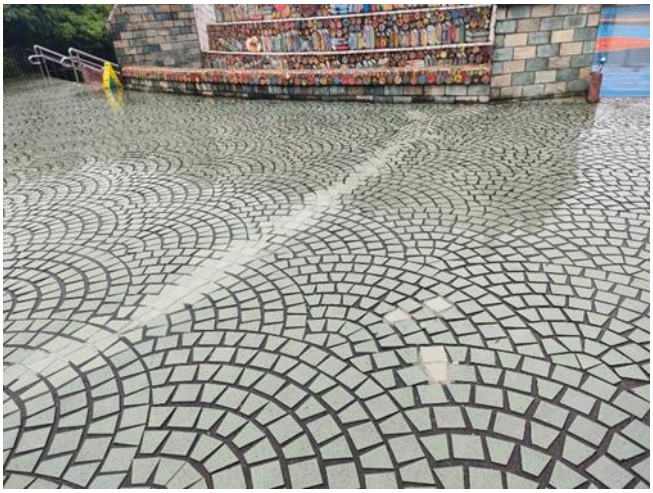
和風樓三、四樓廁漏水修繕	校門口地磚修補
	
春雨樓 1 樓廁所側邊地坪洗石子修補	瑪錄館前無障礙坡道地坪(洗石子)整修
	
春雨樓與晨曦樓(英語教室前)	校門口讀書樂磁磚修復

新北市萬里區萬里國民小學總務處活動成果表

活動名稱：一般修繕、環境維護 、職工會議	活動日期：113.05
	
和風樓化糞池抽水	和風樓化糞池馬達修繕
	
車道電動門齒輪、齒槽及培林更新	除草機維修
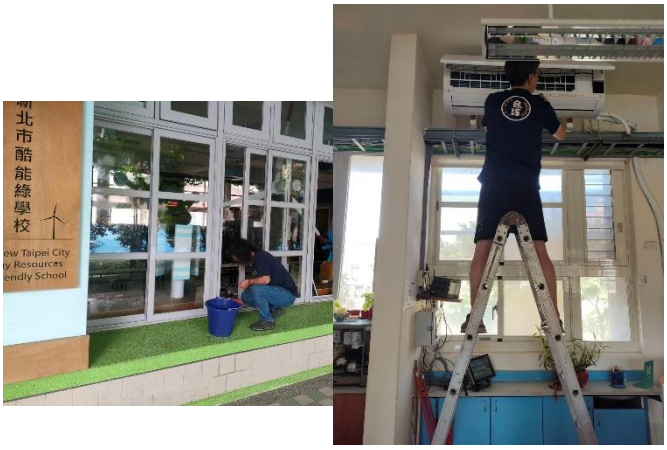	
窗戶擦拭、濾網清洗	5 月職工會議

新北市萬里區萬里國民小學總務處活動成果表

活動名稱：參觀自立午餐廚房	活動日期：113.05
	
二年級至學校廚房參觀。	每天的菜單、食材都要一一檢視。
	
參觀廚房阿姨煮菜的工作區域，原來鍋	學校的餐桶都要用大型洗碗機把泡泡沖
	
認真看看，廚房外面公佈欄的小知識。	畫出阿姨們在廚房工作一天的流程。

北市萬里區萬里國民小學輔導室活動成果表

活動名稱：校慶-家庭教育宣導闖關	活動日期：113.05.04(六)
	
完成任務 大合照 1	完成任務 大合照 2
	
最後記得要拍攝全家福照 才能完成關卡喔	手寫卡片 表達滿滿的感謝
	
禮物是大娃娃!!好可愛!	一朵康乃馨 表達感謝與愛意

新北市萬里區萬里國民小學輔導室活動成果表

活動名稱：紫絲帶學堂家庭暴力防治講座	活動日期：113.05.24(五)
	
學生們都很認真在聽講喔!	學生發表想法
	
學習單 優良作品 1	認真回答專輔老師的問題
	
學習單 優良作品 2	了解家暴目睹兒的家庭型態

新北市萬里區萬里國民小學輔導室活動成果表

活動名稱：光復高中職探體驗	活動日期：113.05.29(一)
	
性向測驗與說明	大合照
	
大家一起動手做	將麻糬裹上花生粉
	
認真聽老師示範下鍋烹調方式	按照比例秤重材料

新北市萬里區萬里國民小學輔導室活動成果表

活動名稱：親子 diy 講座　　活動日期：113.05.31(五)	
	
能源好好玩:認識能源與能源瓶製作	親子同心協力完成
	
來~~爸爸幫你~~	周末的夜晚 大家都很熱烈參與
	
一起體驗能源	認真的表情!

新北市萬里區萬里國民小學幼兒園活動成果表

活動名稱：校慶運動會	活動日期：113.05.04
	
準備進場囉-太陽班	準備進場囉-星星班
	
準備進場囉-月亮班	表演節目-勇氣搖滾樂
	
表演節目-勇氣搖滾樂	40 公尺競賽

新北市萬里區萬里國民小學幼兒園活動成果表

活動名稱：校慶運動會	活動日期：113.05.04
	
40 公尺競賽	領禮物囉
	
趣味競賽	趣味競賽
	
頒獎囉	頒獎囉

新北市萬里區萬里國民小學幼兒園活動成果表

活動名稱：母親節活動	活動日期：113.05.10
	
送禮物給媽媽	禮物我準備好了
	
畫上我的愛心	親手做黏土小花
	
衛生紙也能做花	媽媽我愛你

新北市萬里區萬里國民小學幼兒園活動成果表

活動名稱：黃金足球比賽	活動日期：113.05.18
	
我們第二名唷	活動開始先做做暖身操
	
比賽前禮貌地敬禮	射門 PK 賽
	
搶球囉	看我的厲害

新北市萬里區萬里國民小學幼兒園活動成果表

活動名稱：幼小銜接活動	活動日期：113.05.20
	
上課前先動動身體	數學課
	
生活課	英文課
	
恭喜我們完成幼小銜接	恭喜我們完成幼小銜接

新北市萬里區萬里國民小學幼兒園活動成果表

活動名稱：親子共讀手作 DIY	活動日期：113.05.25
	
上課前先動動身體	用一張紙、一把剪刀
	
剪一剪	貼一貼
	
就可以進入馬蒂斯爺爺的世界	獅子、貓咪、花想要什麼都可以變出來

新北市萬里區萬里國民小學幼兒園活動成果表

活動名稱：參訪消防局	活動日期：113.05.31
	
參訪消防局	認識防震包包
	
體驗地震車	學習穿救生圈
	
認識消防車	認識救護車

新北市萬里區萬里國民小學幼兒園活動成果表

活動名稱：參訪萬里分駐所	活動日期：113.05.31
	
參訪萬里分駐所	交通指揮棒
	
警察反光背心	帥氣的手槍
	
認識警察車	認識交通大隊重機