新北市萬里國小第13期電子月報（112年12月份）

總 策 畫：余昆旺校長

總 編 輯：陳思穎組長

執行編輯：許慶雄主任、黃沁華主任、陳雨虹主任、曾佳慧主任

黃子玲主任、謝欣蓉主任、郭玉玲主任

顧　　問：家長會李純儀會長

萬里月報是專為萬里人編輯的電子報，萬里月報由各處室編輯上個月份的重要行事及活動花絮，透過萬里月報讓關心萬里國小的親師生及鄉親了解校務經營概況。

※為節能減碳，萬里月報僅刊登於學校網站或電子郵件傳寄，不另印製紙本。

萬里國小網站　https://www.wlps.ntpc.edu.tw//



新年新希望

校長　余昆旺

新年到來，感謝萬里國小親師生在過去的一年，一起追求共好。學校在各方面的表現，因有大家的努力，亦得到許多的肯定。迎接新的一年，希望萬里國小能夠往「三好、悅讀、永續、友善」的校園持續深耕。

三好校園的目標是「做好事、說好話、存好心」。品德好，是做人的基本要求。希望從小塑造學生尊敬師長、正向思考、與人為善、助人為樂…等善念、善行。相信學會感恩，懂得分享，做一個有愛心、有責任心的人，一定處處得到幫助，人生充滿機會。

悅讀校園的目標是「愛讀書、多讀書、會讀書」。校園閱讀氛圍濃厚、能安定學生的身心，閱讀能力提升，學習能力也會提高。希望萬里國小能夠成為充滿書香的校園，鼓勵孩子拓展知識，豐富視野，進而培養孩子終身學習的能力。

永續校園的目標是「環境友好、資源節約、循環利用」。希望萬里國小力行永續發展目標（SDGs），能夠成為一個綠色環保、節約資源、保護環境的校園。培養孩子愛護校園環境，節約用水用電，落實綠色生活，減少碳排放。

友善校園的目標是「尊重他人、理解他人、幫助他人」，希望親師生關係融洽、友好，營造和諧友好的校園氛圍，讓每個人都感受到家的溫暖，期望萬里國小能夠成為一個充滿愛、充滿關懷、充滿歡樂的校園。

我相信，只要我們共同努力，萬里國小一定能營造「三好、悅讀、永續、友善」的校園。

新北市萬里區萬里國民小學 教務處 活動成果表

活動名稱：實習教師公開教學演示與教授訪視　　活動日期：112.12.10



謝月香教授與校長、依帆老師含實習生合影



俊廷老師教學演示現場



學生分組討論情形



教授與校長仔細記錄教學過程



教學演示現場，觀課人員觀看孩子的學習過程與紀錄

新北市萬里區萬里國民小學 教務處 活動成果表

活動名稱：扶輪社偏鄉英語計畫　　活動日期：112.12.5和19日	
	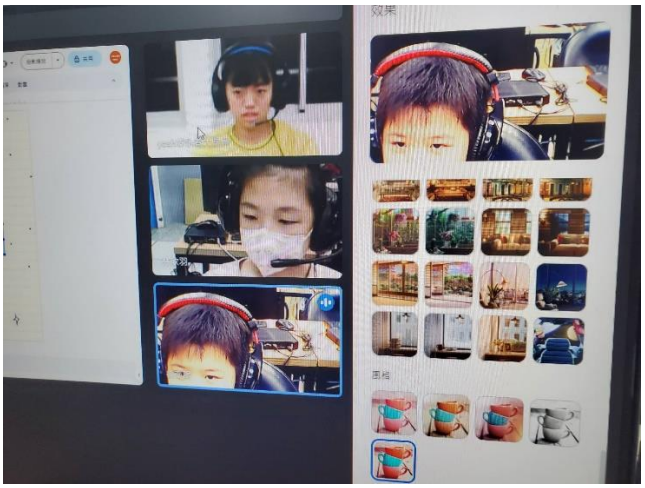
孩子視訊上課的情形	線上教學也是未來學習的趨勢
	
感謝永春高中的大學伴，規劃多元的課程，讓孩子樂於學習	
	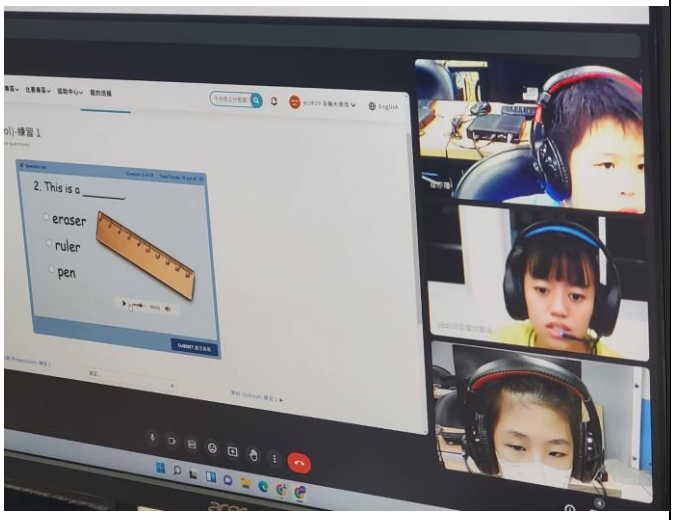
視訊上課也要動手紀錄	日常生活與英語結合

新北市萬里區萬里國民小學 教務處 活動成果表

活動名稱： 新北市九大能源推動中心工作坊　　活動日期：112.12.10





九大分區工作坊增能研習

各區分享推動情形與討論





古建國教授分享 2050 淨零排放之趨勢

太陽能 DIY 推廣與操作



中園國小梁哲霖主任和學員談綠能與生活

新北市萬里區萬里國民小學 教務處 活動成果表

活動名稱：新北市七星區英語歌唱比賽　　活動日期：112.12.06	
	
難得的比賽經驗，YA……	感謝校長到現場給孩子加油打氣
	
參賽學生合影，感謝教育局提供孩子多元展能機會	
	
新店國小現場比賽情形，賽後大合影	

新北市萬里區萬里國民小學 教務處 活動成果表

活動名稱：能源科技部 12 月社團活動　　活動日期：112.12.1-30	
	
環境保護標章說明與練習	認識電器的身份證
	
用能源箱煮湯圓，但火力有些不足，插電比較方便。	
	
一起討論數位學習的內容，擬做草稿與構思。	

新北市萬里區萬里國民小學 教務處 活動成果表

活動名稱： 教師週三進修活動(7H 融入班級經營) 活動日期：112.12.20	
	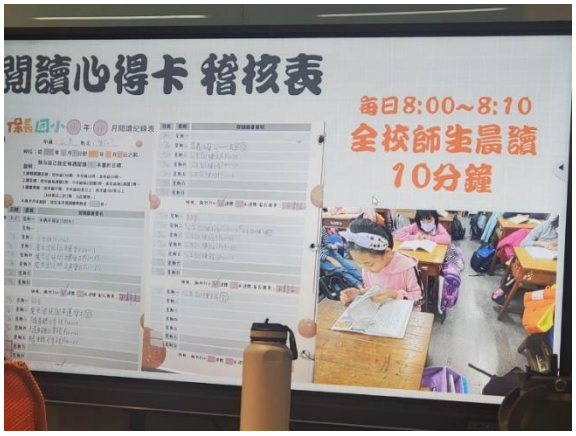
保長國小典範社群-分享 7 個習慣	講師分享實際推動閱讀的情形
	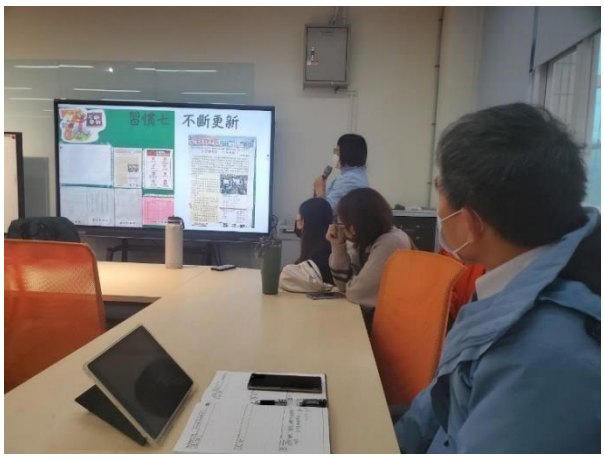
班級經營分享	習慣七-不斷的更新。(很重要)
	
校長總結與回饋分享	

新北市萬里區萬里國民小學 教務處 活動成果表

活動名稱： 教師週三進修活動(Canva 與教案分享)　　活動日期：112.12.27	
	
講師分享學習甘苦談	現場實機操作，教師獲益良多
	
研習後，認真的老師請教講師問題	校長分享與回饋
	
教師增能研習，學習新知，與時俱進，才能跟上現在教育的腳步	

新北市萬里區萬里國民小學 教務處 活動成果表

活動名稱：聖誕節閱讀廊道及相關活動	活動日期：112.12.15-25
	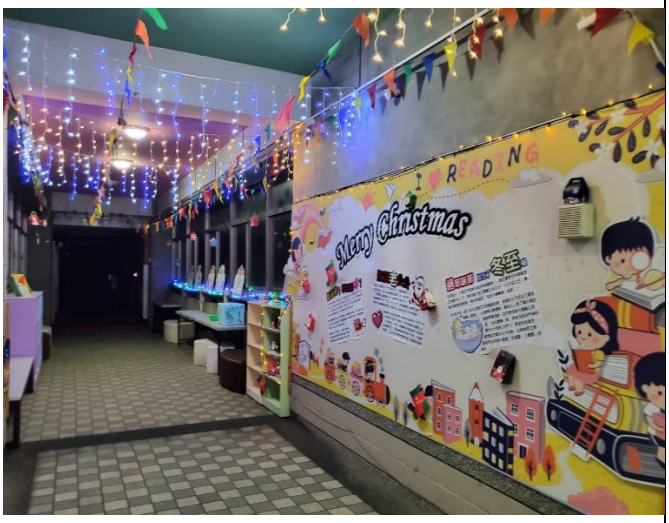
聖誕節教室布置一景	閱讀廊道情境布置
	
聖誕節活動有獎徵答，孩子擠滿了閱讀廊道，參與感十足……	
	
有獎徵答，孩子可以學習又拿獎品	感謝班級師生營造聖誕節氣氛

新北市萬里區萬里國民小學 教務處 活動成果表

活動名稱：聖誕節閱讀廊道及相關活動	活動日期：112.12.15-25
	
外籍老師介紹自己家鄉的聖誕節餅乾	孩子實際動手製作餅乾
	
老師親自教孩子製作糖餅的秘訣	
	
低年級小朋友書寫感恩卡，感謝父母和師長	

新北市萬里區萬里國民小學 教務處 活動成果表

活動名稱:校內語文競賽活動	活動日期：112.12.25-29
	
校內中年級朗讀比賽	校內高年級朗讀比賽
	
校內中年級演說比賽	
	
校內低、中年級硬筆字書寫比賽	

新北市萬里區萬里國民小學 教務處 活動成果表

活動名稱:3-6 年級資訊週競賽活動	活動日期：112.12.25-29

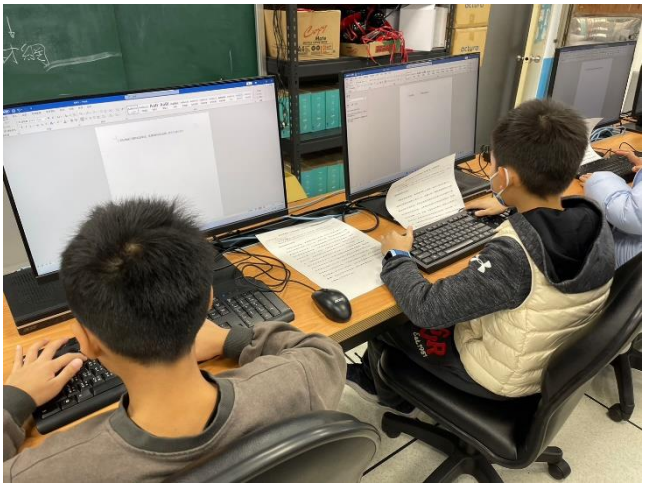

中年級資訊週打字比賽 1



中年級資訊週打字比賽 2





資訊週打字比賽，小小選手使出渾身解數，爭取最好的成績表現





四年級環境教育簡報比賽，學生優良作品

新北市萬里區萬里國民小學 教務處 活動成果表

活動名稱:學習扶助成長測驗	活動日期：112.12.18-29



低、中部份年級採紙筆測驗





低、中部份年級採紙筆測驗





實習老師協助孩子線上測驗

新北市萬里區萬里國民小學 學務處 活動成果表

活動名稱：低年級文化美感輕旅行	活動日期：112.12.05
	
一年忠班全體合照	一年孝班全體合照
	
二年忠班全體合照	二年孝班全體合照
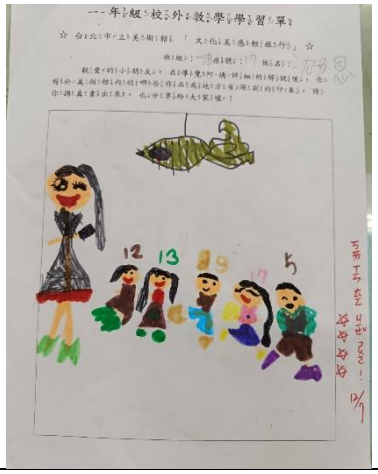	
學生學習單成果發表	被蟲蝕晾乾的藥材掛在空中，像飛舞的蝴蝶，也像飄在空中的落葉

新北市萬里區萬里國民小學 學務處 活動成果表

活動名稱：一忠潔牙宣導	活動日期：112.12.12
	
健康科任教師王昱翔組長潔牙宣導	健康科任教師王昱翔組長示範刷正確刷牙
	
一年忠班學生觀看潔牙影片	護理師楊翠芳小姐潔牙衛教宣導
	
一年忠班學生練習正確刷牙方法	

新北市萬里區萬里國民小學 學務處 活動成果表

活動名稱：萬里電力公司第四次大會	活動日期：112.12.12
	
萬里電力公司 CEO 會議報告	學務處黃沁華主任議程報告
	
能源科技部小組會議	健康衛生部小組會議
	
萬里電力公司第四次大會部員參與情形	

新北市萬里區萬里國民小學 學務處 活動成果表

活動名稱：學童使用健康系統	活動日期：112.12.12
	
護理師楊翠芳小姐講解如何操作系統	學生自行操作
活動名稱：一孝潔牙宣導	活動日期：112.12.13
	
健康科任教師王昱翔組長潔牙宣導	健康科任教師王昱翔組長示範刷正確刷牙
	
一年孝班學生練習正確刷牙方法	潔牙衛教問答

新北市萬里區萬里國民小學 學務處 活動成果表

活動名稱：七星分區躲避球賽	活動日期：112.12.13
	
本校躲避球隊榮獲 112 學年度新北市七星分區國小躲避球錦標賽混合組冠軍	本校躲避球隊比賽實況(一)
	
本校躲避球隊比賽實況(二)	本校躲避球隊比賽實況(三)
	
賽後教練戰術指導	余昆旺校長、教練群與躲避球隊合影

新北市萬里區萬里國民小學 學務處 活動成果表

活動名稱：三年級體位個案管理衛教	活動日期：112.12.13
	
三年忠班體位衛教宣導(一)	三年忠班體位衛教宣導(二)
	
三年孝班體位衛教宣導(一)	三年孝班體位衛教宣導(二)
	
學生計算自己的體位新北市萬里區萬里國民小學學務處活動成果表	

新北市萬里區萬里國民小學 學務處 活動成果表

活動名稱：水源村反毒劇場	活動日期：112.12.14
	
劇團演出人員與三年忠班合影	劇團、萬里國中師生與本校師生合影
	
本校學生參與有獎徵答(一)	本校學生參與有獎徵答(二)
	
余昆旺校長頒獎給答對的學生	余昆旺校長致贈感謝狀

新北市萬里區萬里國民小學 學務處 活動成果表

活動名稱：二年級口腔保健衛教	活動日期：112.12.15
	
護理師楊翠芳小姐示範潔牙	健康科任教師許美嬌老師潔牙宣導
	
二年級學生觀看潔牙影片	二年級學生練習正確刷牙方法(一)
	
二年級學生練習正確刷牙方法(二)	二年級學生練習正確刷牙方法(三)

新北市萬里區萬里國民小學 學務處 活動成果表

活動名稱：齲齒學童個案管理衛教	活動日期：112.12.18
	
護理師楊翠芳小姐潔牙衛教宣導	護理師楊翠芳小姐示範潔牙(一)
	
護理師楊翠芳小姐示範潔牙(二)	學生自行操作正確刷牙的方法(一)
	
學生自行操作正確刷牙的方法(二)	學生自行操作正確刷牙的方法(三)

新北市萬里區萬里國民小學 總務處 活動成果表

活動名稱：校園內外樹木修剪	活動日期：112.12.28





以攀樹垂吊的方式修剪幼兒園前方及廚房後方的樹木






重機具(籠子吊車與 17T 夾子車)進行修剪及清運






樹木修剪前後

新北市萬里區萬里國民小學 總務處 活動成果表

活動名稱：自立午餐廚房	活動日期：112.12 月
	
12 月 22 日冬至吃湯圓!	12 月聖誕節餐點
	
午餐點心都有聖誕節氣氛唷!	大家一起跟可愛的聖誕杯杯合照!YA!
	
算算總共拿了幾個好吃的蛋糕?	12 月農會附餐-臺東縣長濱鄉。

新北市萬里區萬里國民小學 輔導室 活動成果表

活動名稱：親職講座-情緒	活動日期：112.12.05(五)
	
校長開場致詞！並介紹講師林昱芳。	主題:孩子情緒風暴來襲，該如何處理?
	
透過情緒卡，覺察自己情緒	家長們都非常認真聽講，收穫良多！
	
研習後熱烈討論	親職講座成功!

新北市萬里區萬里國民小學 輔導室 活動成果表

活動名稱：關懷失智老人宣導	活動日期：112.12.21(二)
	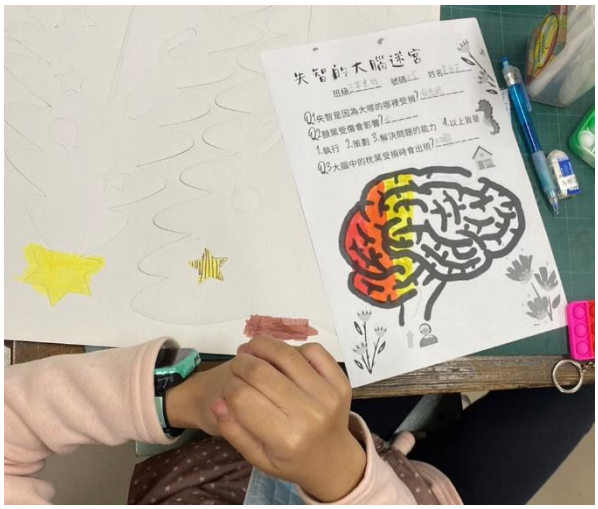
影片觀賞	學習單實作
	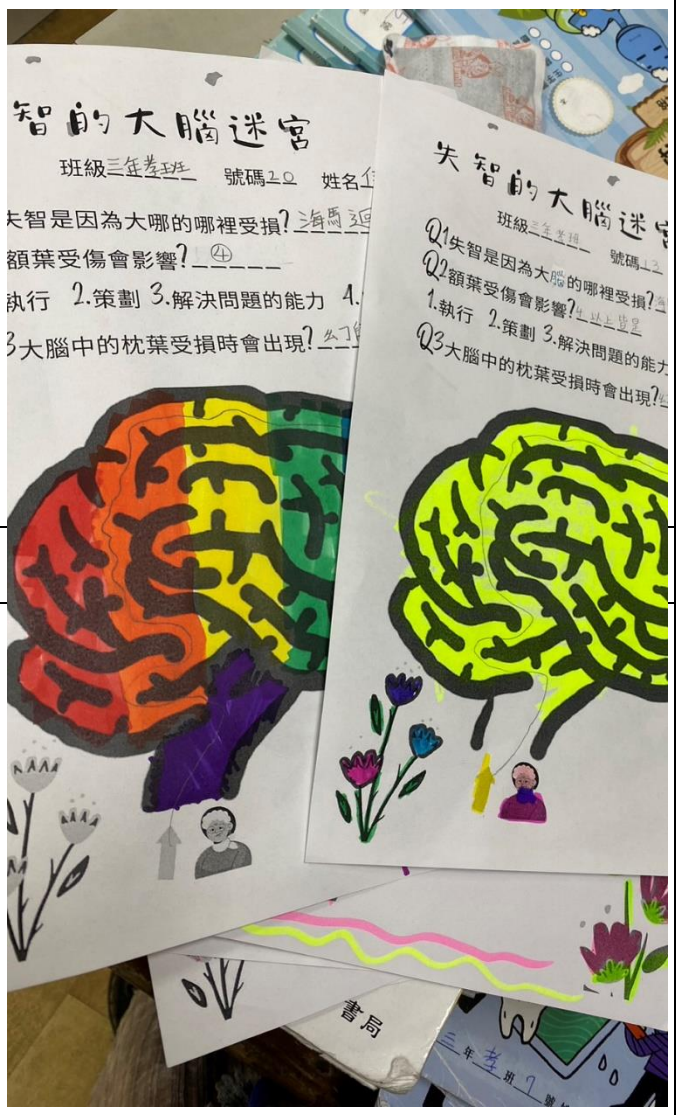
認真聽講的孩子最可愛	
	
透過影片認識失智症	學習單:失智的大腦迷宮

新北市萬里區萬里國民小學 輔導室 活動成果表

活動名稱：特教月暨生命教育視障講座	活動日期：112.12.15
	
講座主題：認識視覺障礙，王老師分享	用照片及影片說明視障者在食衣住行育
	
高老師示範如何協助視障者走路，並介	學生專心聽講，認真提問
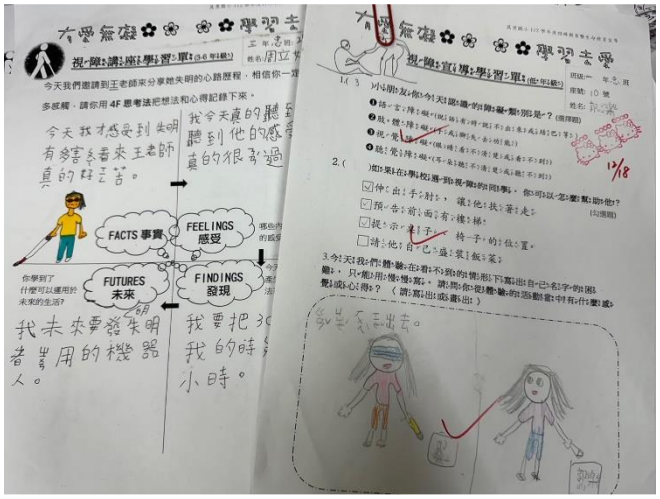	
4F 思考法，想想自己可以怎麼做	大家都幫王老師加油，也勉勵愛惜身體

新北市萬里區萬里國民小學 輔導室 活動成果表

活動名稱：特教宣導暨生命教育體驗活動與分享	活動日期：112.12 月
	
在看不倒的情況下，試著拿出文具、書寫姓名 （哇~~~~好難喔!!）	透過同學的協助，就比較簡單了！
	
學習如何在生活中幫助視障人士	好好愛護眼睛、做好視力保健工作
	
學生透過看不到的實際體驗， 從中體會身心障礙者的生活不便	有礙無礙—克服障礙走出自信人生

新北市萬里區萬里國民小學 輔導室 活動成果表

活動名稱：二年級竹筒飯體驗　　活動日期：112.12.12(二)




搭配國語課程透過飲食了解多元文化~原住民族美味竹筒飯








美味看得見!

新北市萬里區萬里國民小學 輔導室 活動成果表

活動名稱：台灣心儒道德慈愛協會到校捐贈	活動日期：112.12.15(五)
	
致贈感謝狀，感謝台灣心儒道德慈愛協會歲末送暖	
	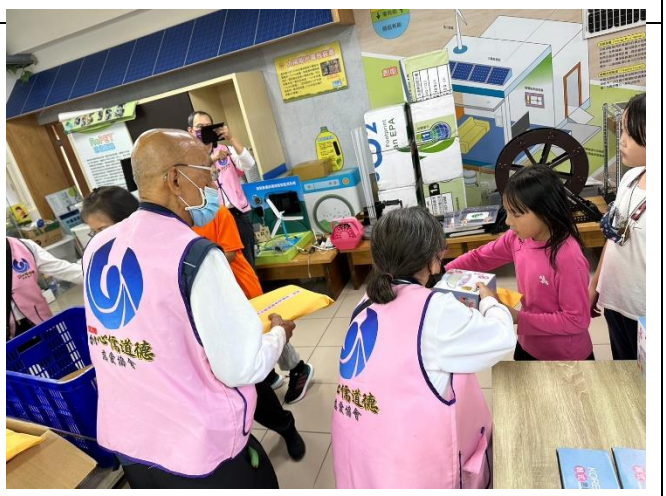
勉勵學生好好學習	愛心送暖活動
	
小朋友與志工合影	

新北市萬里區萬里國民小學 輔導室 活動成果表

活動名稱：食農校訂課程討論與越南春捲實作　　活動日期：112.12.13(三)





食農課程介紹與越南春捲實作示範







認真的老師們







笑容滿滿老師也需要成就感，自己做的就是健康美味!

新北市萬里區萬里國民小學 輔導室 活動成果表

活動名稱：台灣夢暨七星社福個案案例討論　　活動日期：112.12.28(四)

與社區幹部、台灣夢承辦人及七星社福社工督導討論台灣夢相關個案問題

輔導之路理出頭緒再繼續，有願就有力。

新北市萬里區萬里國民小學 輔導室 活動成果表

活動名稱：一年級高麗菜花大豐收	活動日期：112.12.26(二)
	
採收前先寫生	我的作品
	
大豐收囉！	今天加菜喔！
	
老師介紹高麗菜花的構造與營養	蔬菜美味又好吃，我好愛！

新北市萬里區萬里國民小學 幼兒園 活動成果表

活動名稱：教保中心活動-親子玩積木	活動日期：112.12.02
	
大合照	一起探索加加積木
	
數一數數量	加加積木可以測量長度
	
也可以玩骨牌	還可以做眼鏡喔

新北市萬里區萬里國民小學 幼兒園 活動成果表

活動名稱：區級主任專業學習社群	活動日期：112.12.07
	
校長致詞	分享社區環境對於幼兒的影響
	
介紹環境永續	校園參訪-蚓菜共生
	
參觀遊戲場	探究式課程分享

新北市萬里區萬里國民小學 幼兒園 活動成果表

活動名稱：聖誕節活動	活動日期：112.12.22
	
校長及會長致詞	熱身舞
	
好玩的走秀	闖關-皇后花園-手作風車
	
闖關-月光隧道-體能活動	闖關抽抽樂

新北市萬里區萬里國民小學 幼兒園 活動成果表

活動名稱：萬聖節活動	活動日期：112.10.31
	
闖關-寫下祝福	將祝福掛到聖誕樹
	
闖關-撲克兵團-搬運土	闖光-白雲下午茶派對-壓麵團
	
聖誕老公公出現了	大合照